

**PLANS DE SYNTHESE**

POUR LE DOSSIER DE DEMANDE DE PERMIS D'URBANISME  
RELATIF A LA TRANSFORMATION D'UN IMMEUBLE A APPARTEMENTS

Avenue Heydenberg 11  
1200 Woluwe-Saint-Lambert

**Maître de l'ouvrage:**

**Architecte:**

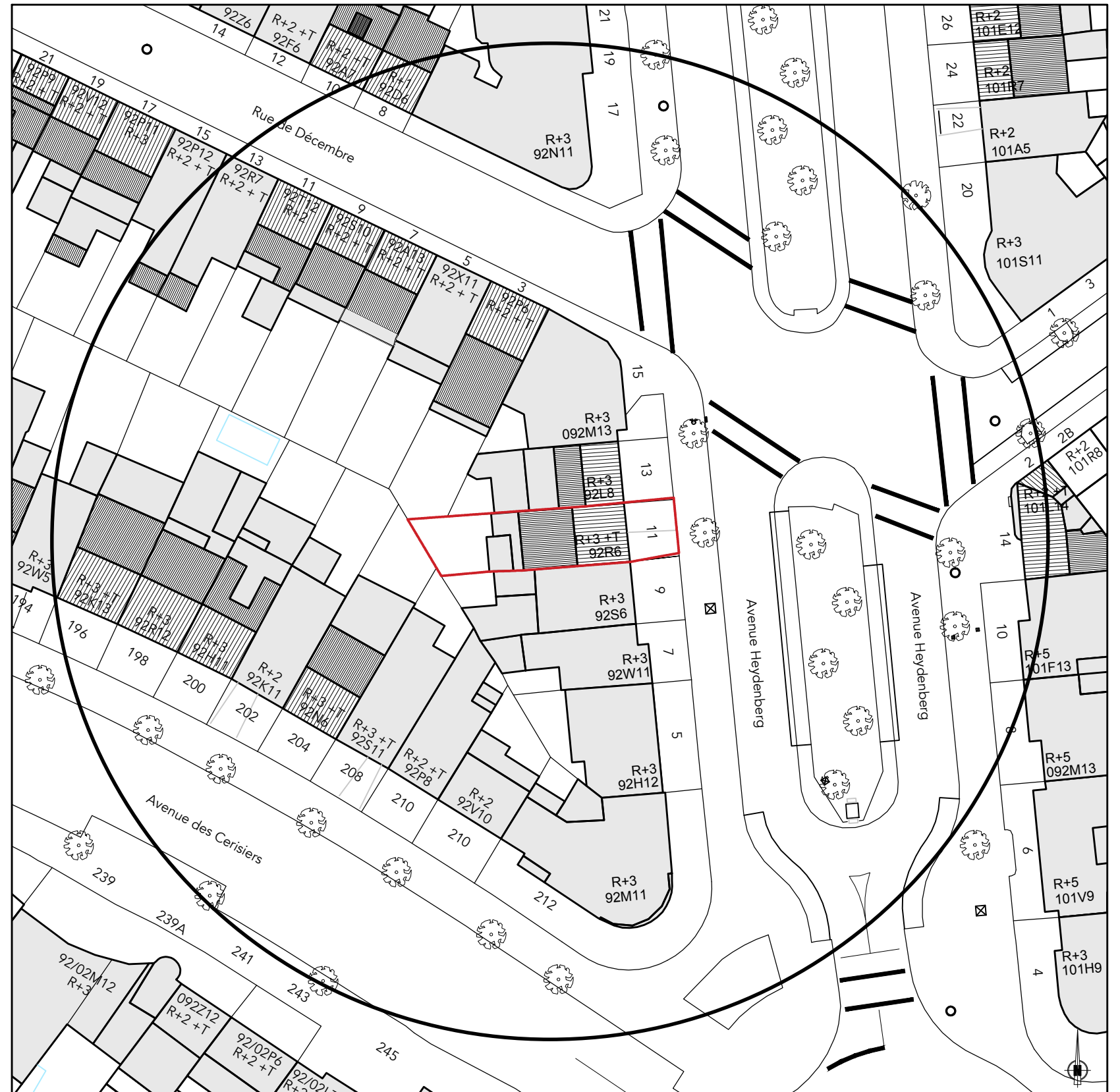

<b>Projet :</b>	<b>Heydenberg 11</b>	<b>Maître de l'ouvrage :</b>	<b>Architecte :</b>	<b>Objet du plan :</b>	Situation	<b>N° de plan :</b> 1/30	<b>Echelle :</b> -	<b>Date du plan :</b> 08/09/2025
Avenue Heydenberg 11 1200 Woluwe-Saint-Lambert				<b>Phase :</b>	Situation de fait	<b>Format :</b> A3	<b>Index :</b> -	<b>Date Index :</b>



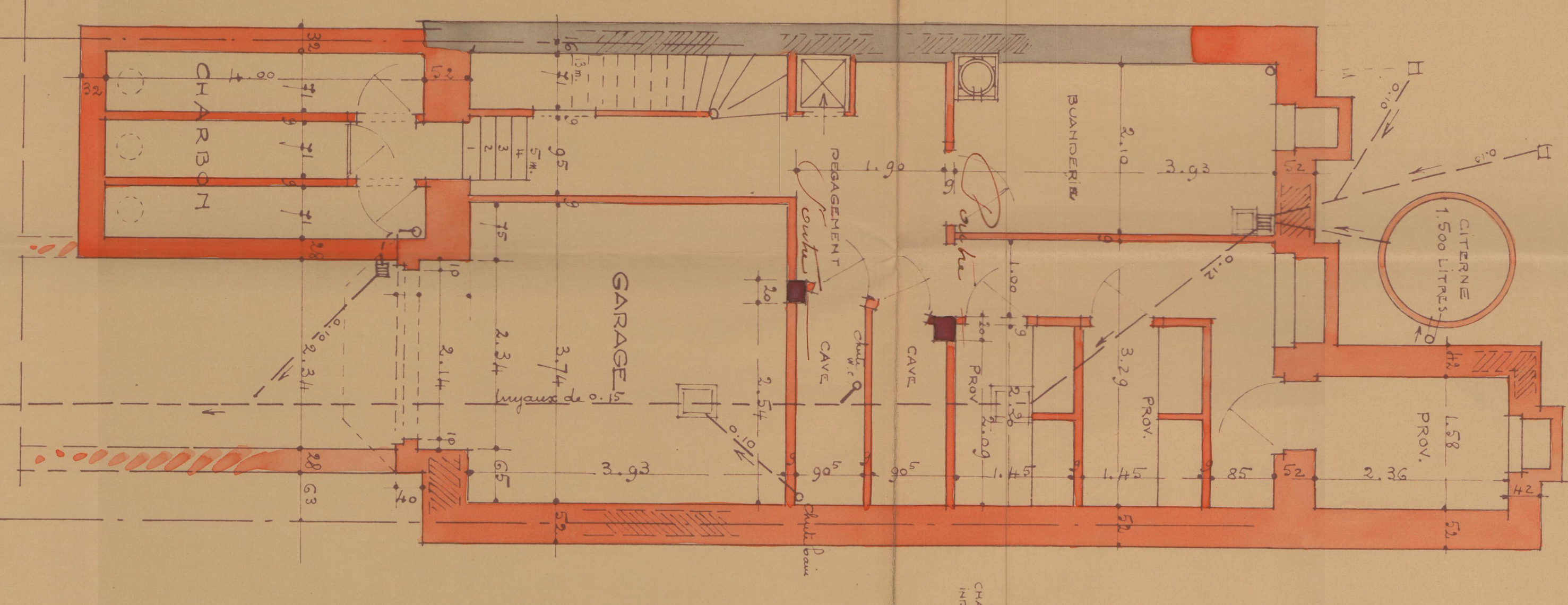

Projet : <b>Heydenberg 11</b>  Avenue Heydenberg 11 1200 Woluwe-Saint-Lambert	Maître de l'ouvrage :	Architecte :	Objet du plan : Plan des caves	N° de plan : 2/30	Echelle : 1/50	Date du plan : 08/09/2025
			Phase : Situation de droit	Format : A3	Index :	Date Index :



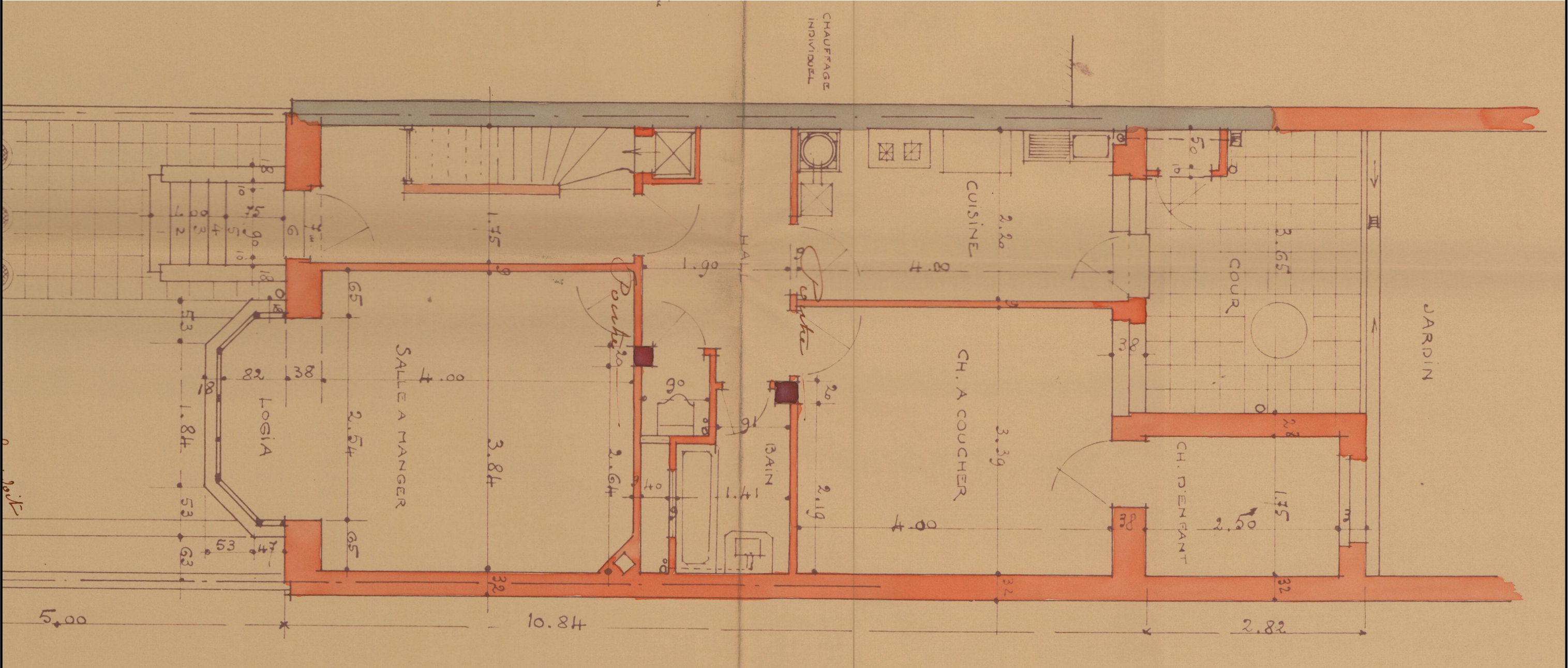

Projet : <b>Heydenberg 11</b>  Avenue Heydenberg 11 1200 Woluwe-Saint-Lambert	Maître de l'ouvrage :	Architecte :	Objet du plan : Plan du Rez-de-chaussée	N° de plan : 3/30	Echelle : 1/50	Date du plan : 08/09/2025
			Phase : Situation de droit	Format : A3	Index :	Date Index :







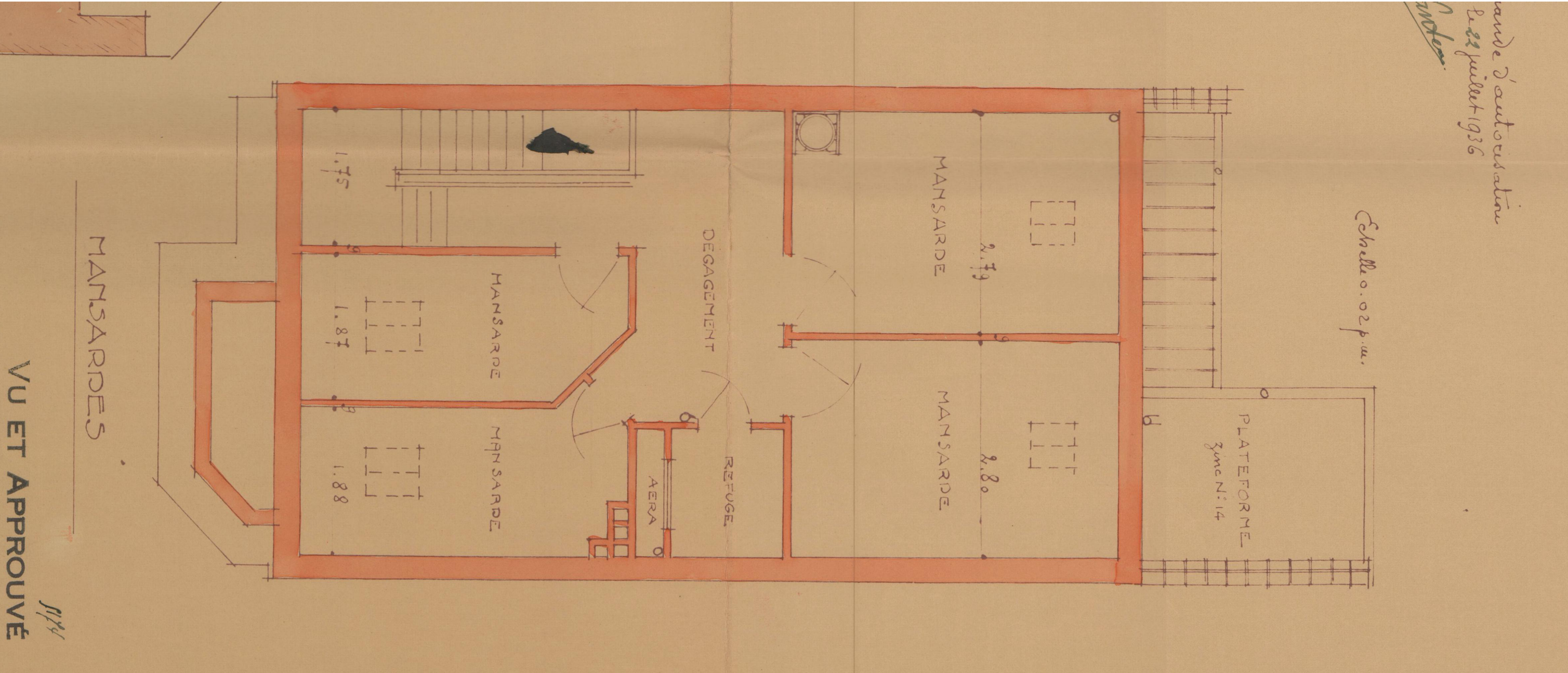

Projet : <b>Heydenberg 11</b>  Avenue Heydenberg 11 1200 Woluwe-Saint-Lambert	Maître de l'ouvrage :	Architecte :	Objet du plan : Plan du 4 <sup>ème</sup> étage (mansardes)	N° de plan : 5/30	Echelle : 1/50	Date du plan : 08/09/2025
			Phase : Situation de droit	Format : A3	Index :	Date Index :



BATIMENT A CONSTRUIRE PR MONSIEUR WANTEN  
AVENUE HEYDENBERG

Dessé par l'architecte  
Albert Huvenne

ALBERT HUVENNE  
ARCHITECTE  
Rue du Mail, 26, Ixelles  
Tél. 44.57.60

Annexé à ma demande d'autorisation  
Le juillet 1936  
73 rue J. Stallaert n° 10  
Wanten

COUVERTURE EN TUILES DE POTTESBERG

Ventilation

CONDUIT UNITAIRE  
AEROS

COUPE SUR LES LOGIAS

Rez de ch<sup>e</sup>  
Palier

FAÇADE VERS L'AVENUE

COUPE SUR LA CAGE D'ESCALIER

FAÇADE POSTÉRIEURE

VU ET APPROUVÉ

Sous réserve de l'application du  
Règlement communal sur les bâtisses.

Woluwe-St-Lambert, le 14 août 1936  
Par Ordonnance:

Le Secrétaire Communal, L'Echevin des Travaux

Projet : Heydenberg 11

Maître de l'ouvrage :

Architecte :

Objet du plan : Coupe et élévations  
(côté rue et jardin)

N° de plan : 6/30

Echelle : 1/100

Date du plan : 08/09/2025

Phase : Situation de droit

Format : A3

Index :

Date Index :

Avenue Heydenberg 11  
1200 Woluwe-Saint-Lambert



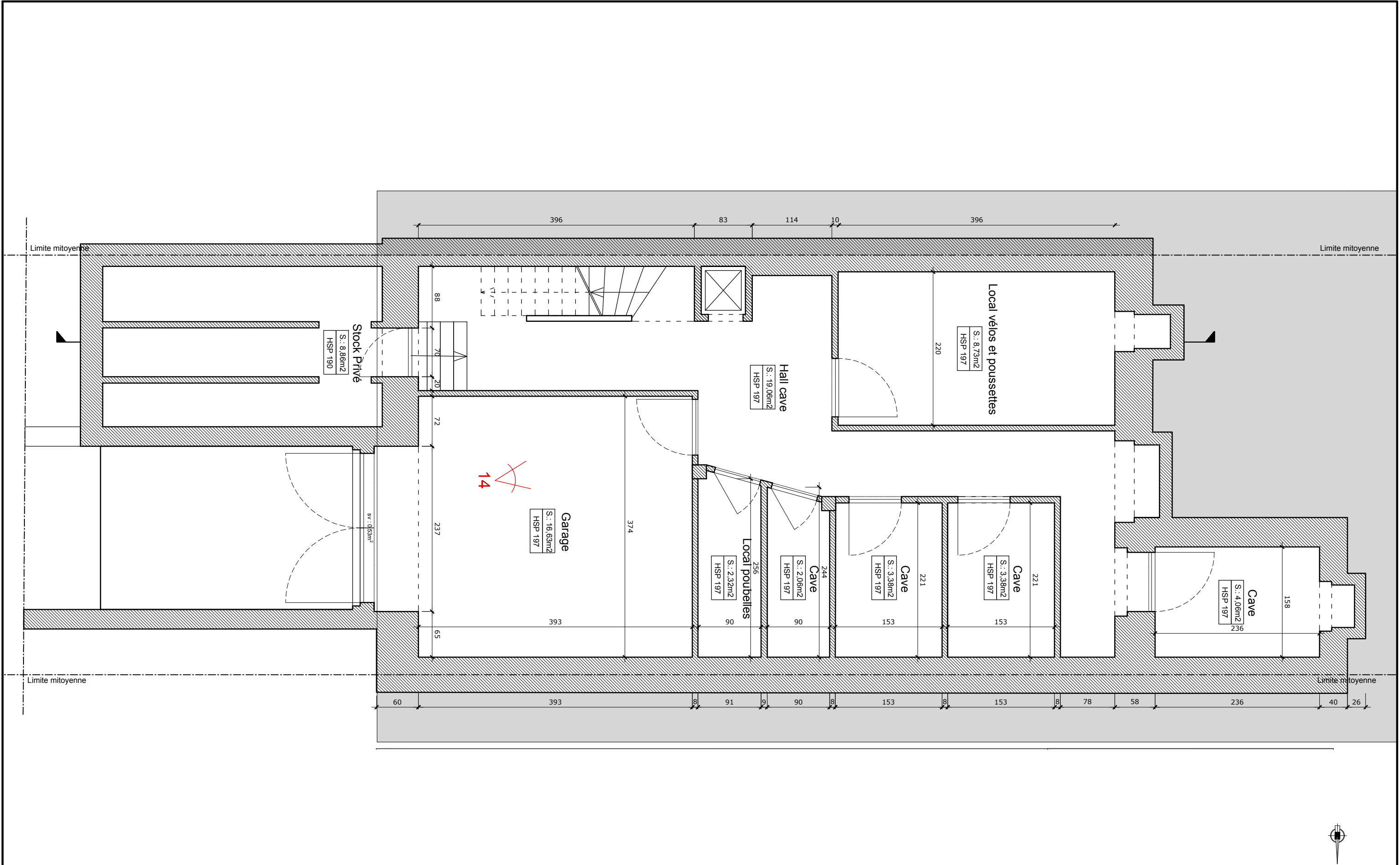

Projet : <b>Heydenberg 11</b>  Avenue Heydenberg 11 1200 Woluwe-Saint-Lambert	Maître de l'ouvrage :	Architecte :	Objet du plan : Plan sous-sol	N° de plan : 7/30	Echelle : 1/50	Date du plan : 08/09/2025
			Phase : Situation fait	Format : A3	Index :	Date Index :



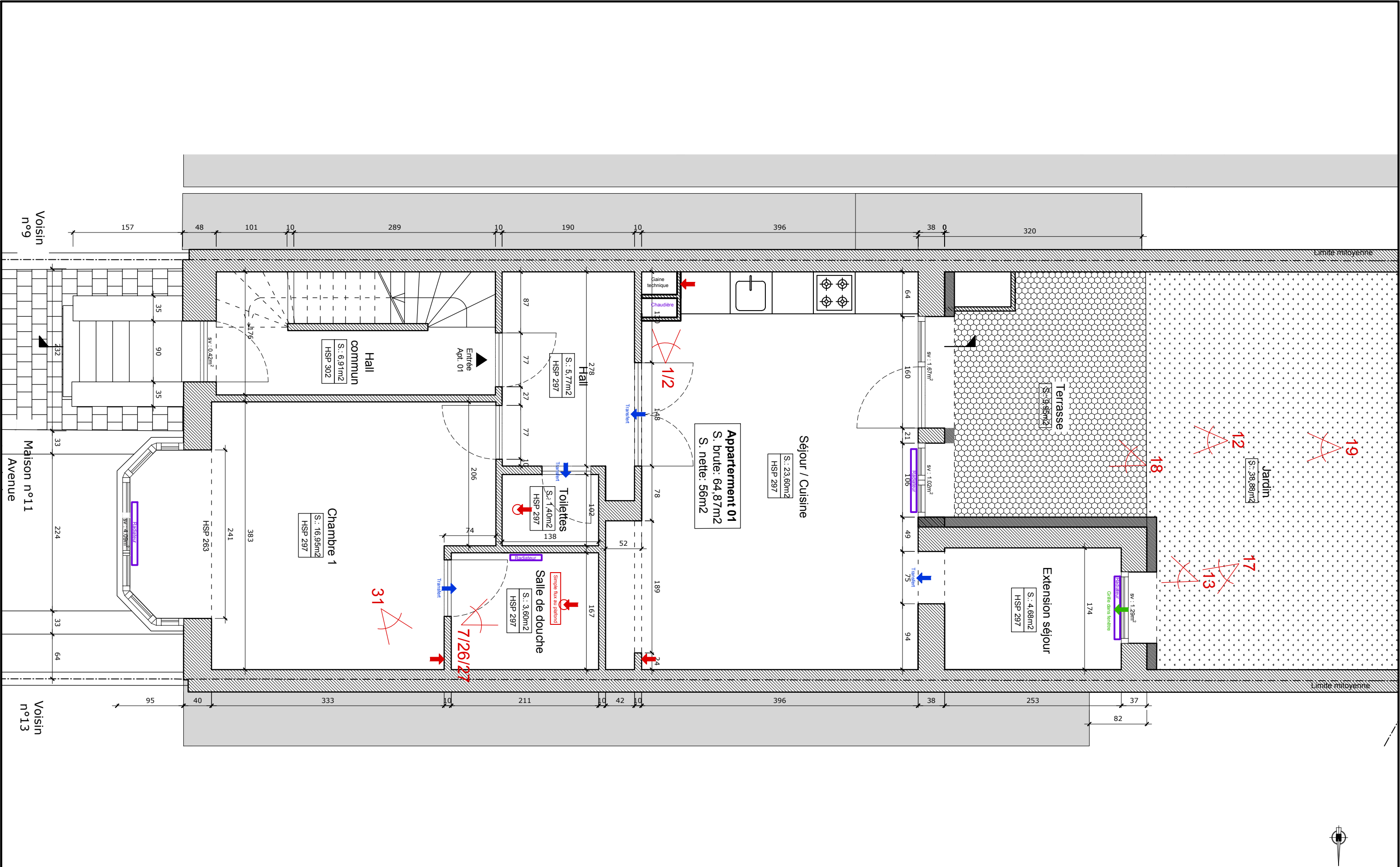

Projet : <b>Heydenberg 11</b>  Avenue Heydenberg 11 1200 Woluwe-Saint-Lambert	Maître de l'ouvrage :	Architecte :	Objet du plan : Plan du Rez-de-chaussée	N° de plan : 8/30	Echelle : 1/50	Date du plan : 08/09/2025
			Phase : Situation fait	Format : A3	Index :	Date Index :

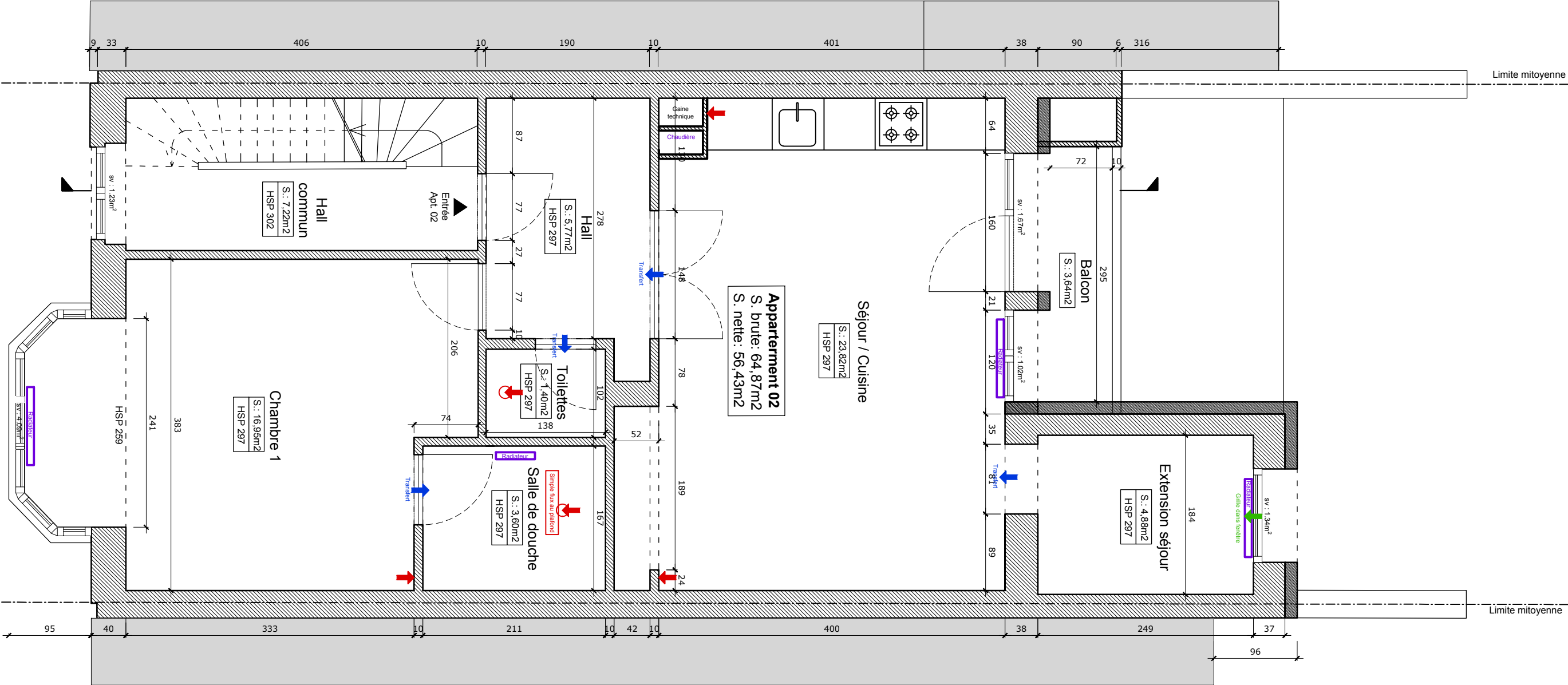

Projet : <b>Heydenberg 11</b>  Avenue Heydenberg 11 1200 Woluwe-Saint-Lambert	Maître de l'ouvrage :	Architecte :	Objet du plan :	Plan du 1 <sup>er</sup> étage	N° de plan : 9/30	Echelle : 1/50	Date du plan : 08/09/2025
			Phase :	Situation fait	Format : A3	Index :	Date Index :

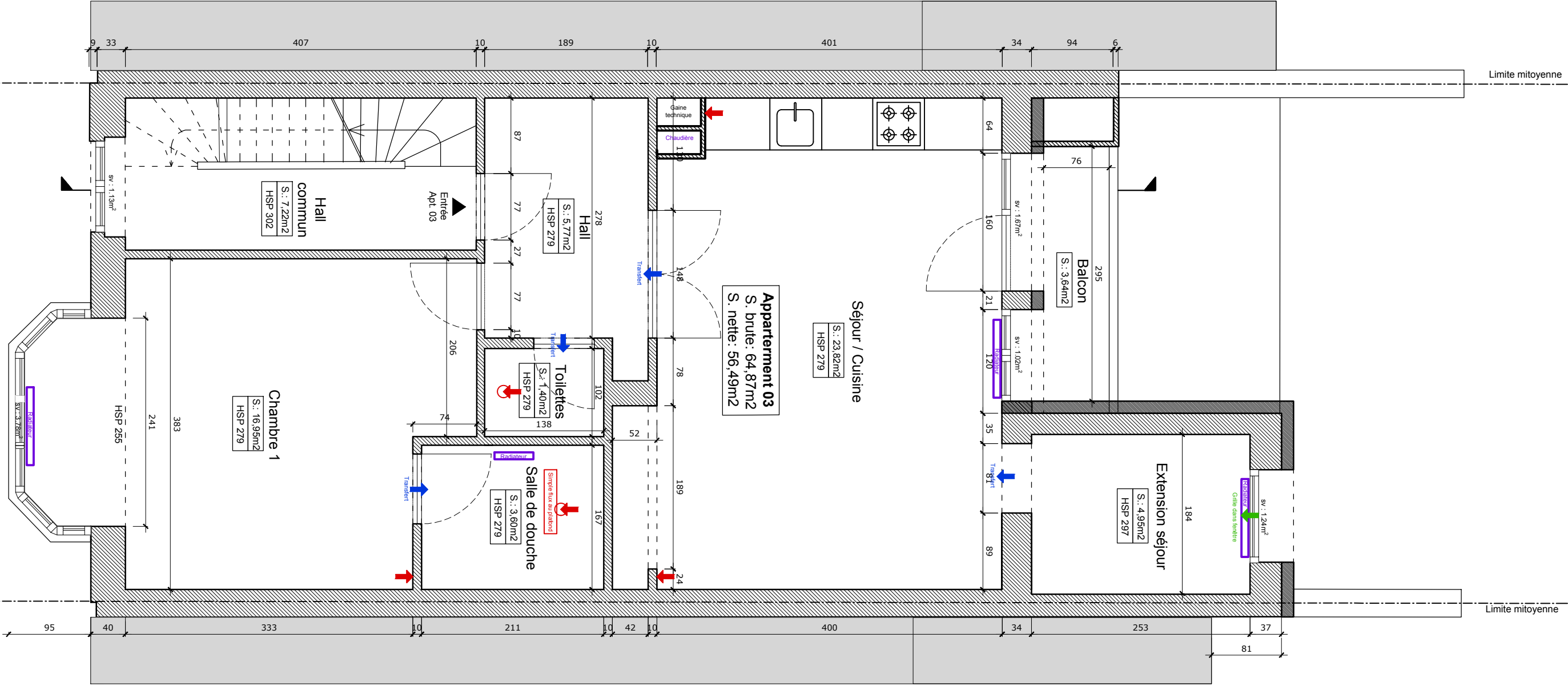

Projet : <b>Heydenberg 11</b>  Avenue Heydenberg 11 1200 Woluwe-Saint-Lambert	Maître de l'ouvrage :	Architecte :	Objet du plan : Plan du 2 <sup>ème</sup> étage	N° de plan :10/30	Echelle : 1/50	Date du plan : 08/09/2025
			Phase : Situation fait	Format : A3	Index :	Date Index :



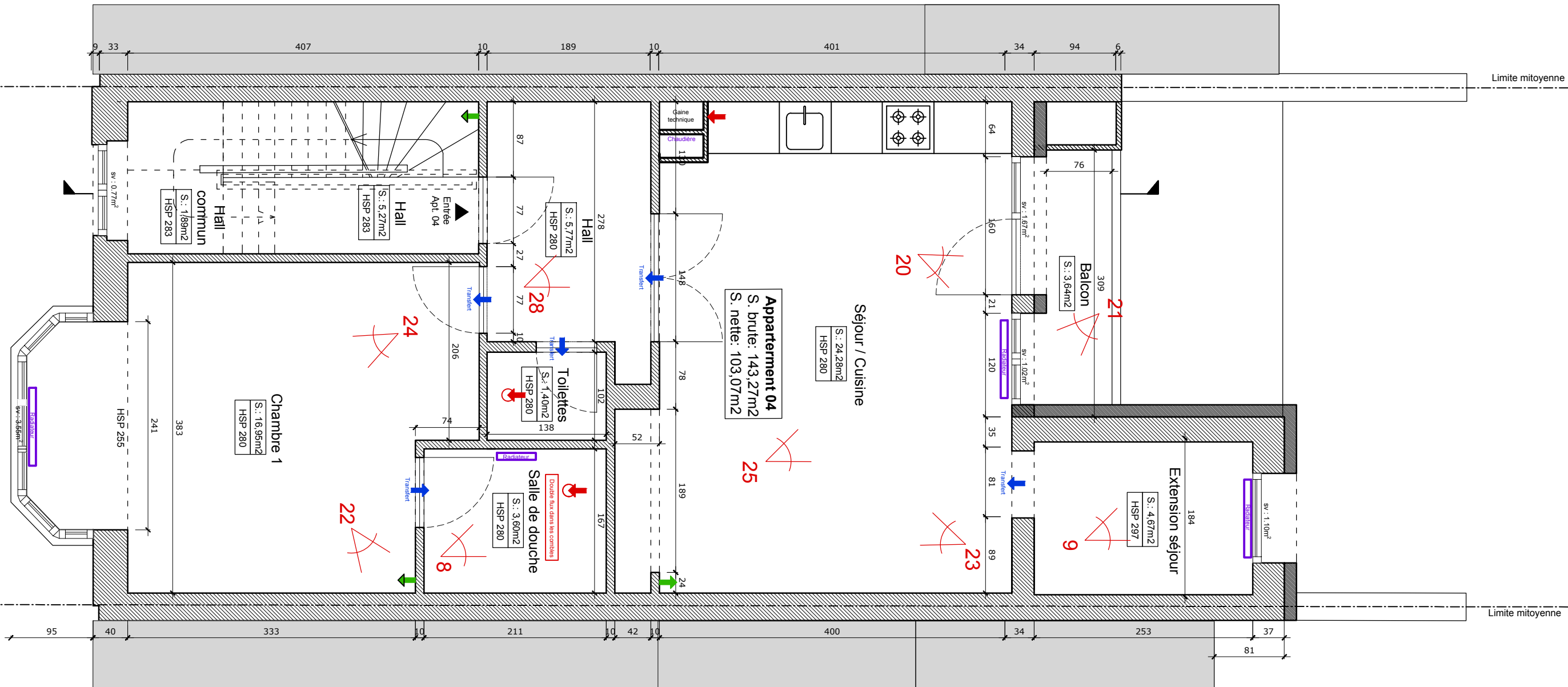

Projet : <b>Heydenberg 11</b>  Avenue Heydenberg 11 1200 Woluwe-Saint-Lambert	Maître de l'ouvrage :	Architecte :	Objet du plan : Plan du 3 <sup>ème</sup> étage	N° de plan : 11/30	Echelle : 1/50	Date du plan : 08/09/2025
			Phase : Situation fait	Format : A3	Index :	Date Index :

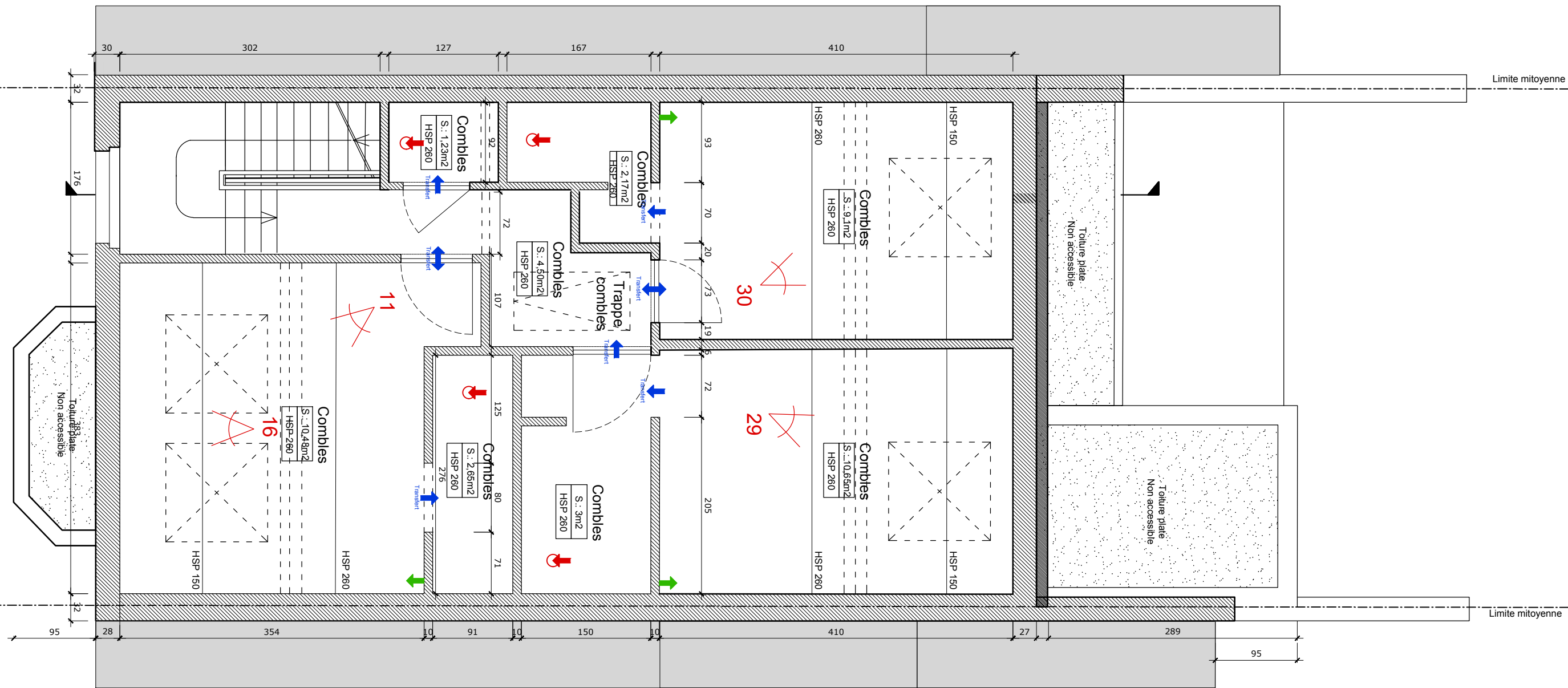

Projet : <b>Heydenberg 11</b>  Avenue Heydenberg 11 1200 Woluwe-Saint-Lambert	Maître de l'ouvrage :	Architecte :	Objet du plan : Plan du 4 <sup>ème</sup> étage	N° de plan :12/30	Echelle : 1/50	Date du plan : 08/09/2025
			Phase : Situation fait	Format : A3	Index :	Date Index :

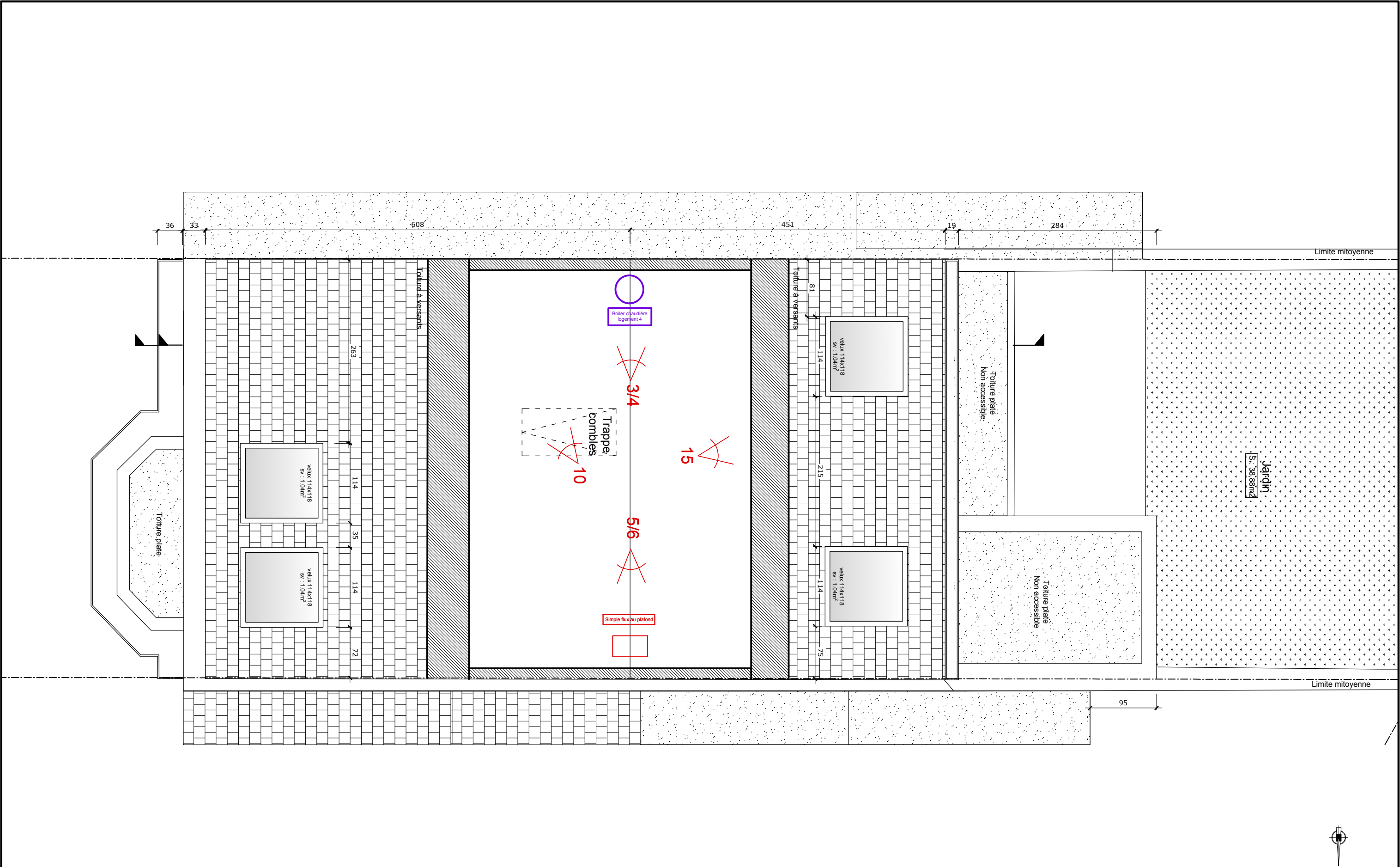

<b>Projet :</b> <b>Heydenberg 11</b>  Avenue Heydenberg 11 1200 Woluwe-Saint-Lambert	<b>Maître de l'ouvrage :</b>	<b>Architecte :</b>	<b>Objet du plan :</b> Plan combles	<b>N° de plan :</b> 13/30	<b>Echelle :</b> 1/50	<b>Date du plan :</b> 08/09/2025
			<b>Phase :</b> Situation fait	<b>Format :</b> A3	<b>Index :</b>	<b>Date Index :</b>



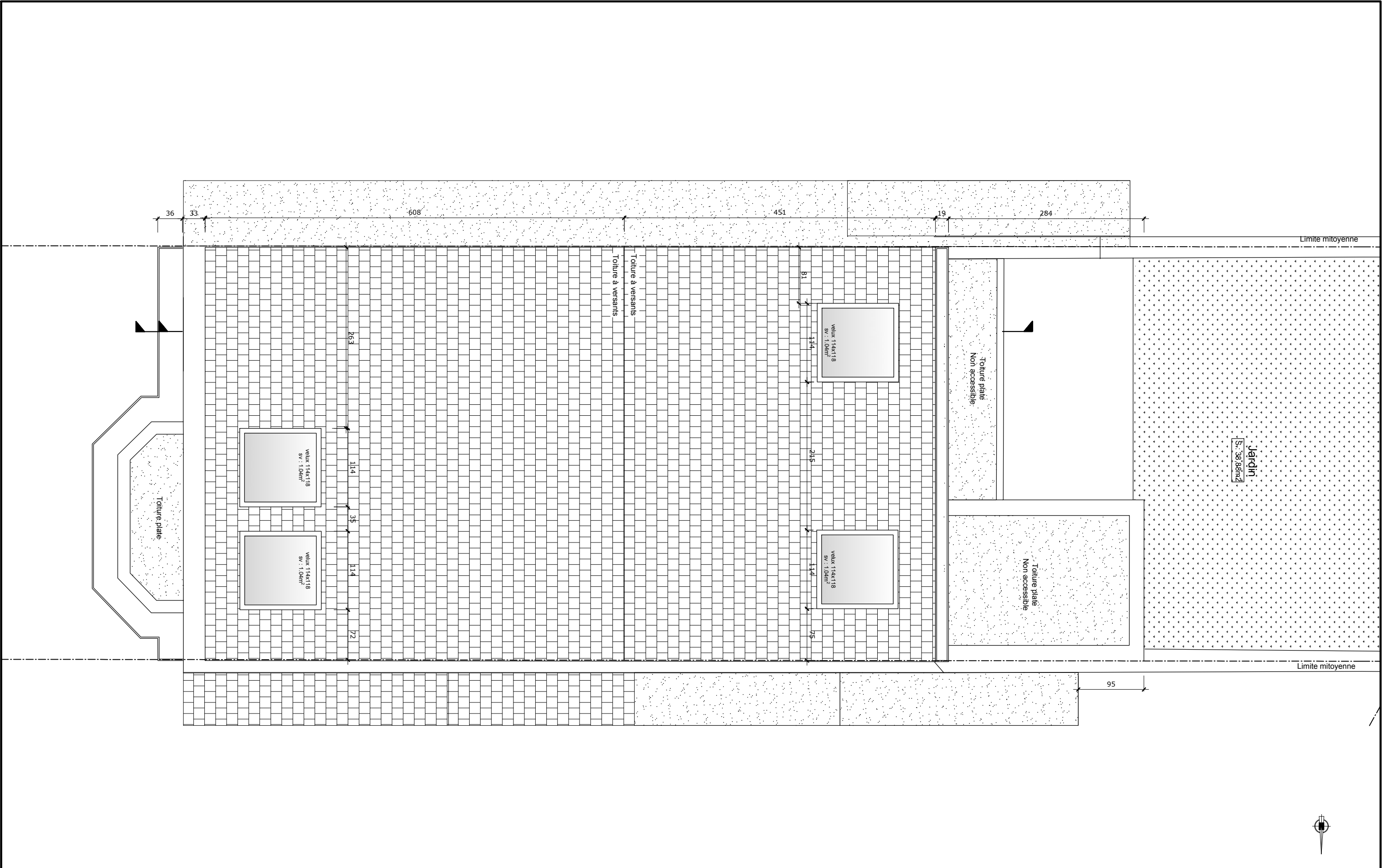

<b>Projet :</b> <b>Heydenberg 11</b>  Avenue Heydenberg 11 1200 Woluwe-Saint-Lambert	<b>Maître de l'ouvrage :</b>	<b>Architecte :</b>	<b>Objet du plan :</b> Plan toiture	<b>N° de plan :</b> 14/30	<b>Echelle :</b> 1/50	<b>Date du plan :</b> 08/09/2025
			<b>Phase :</b> Situation fait	<b>Format :</b> A3	<b>Index :</b>	<b>Date Index :</b>

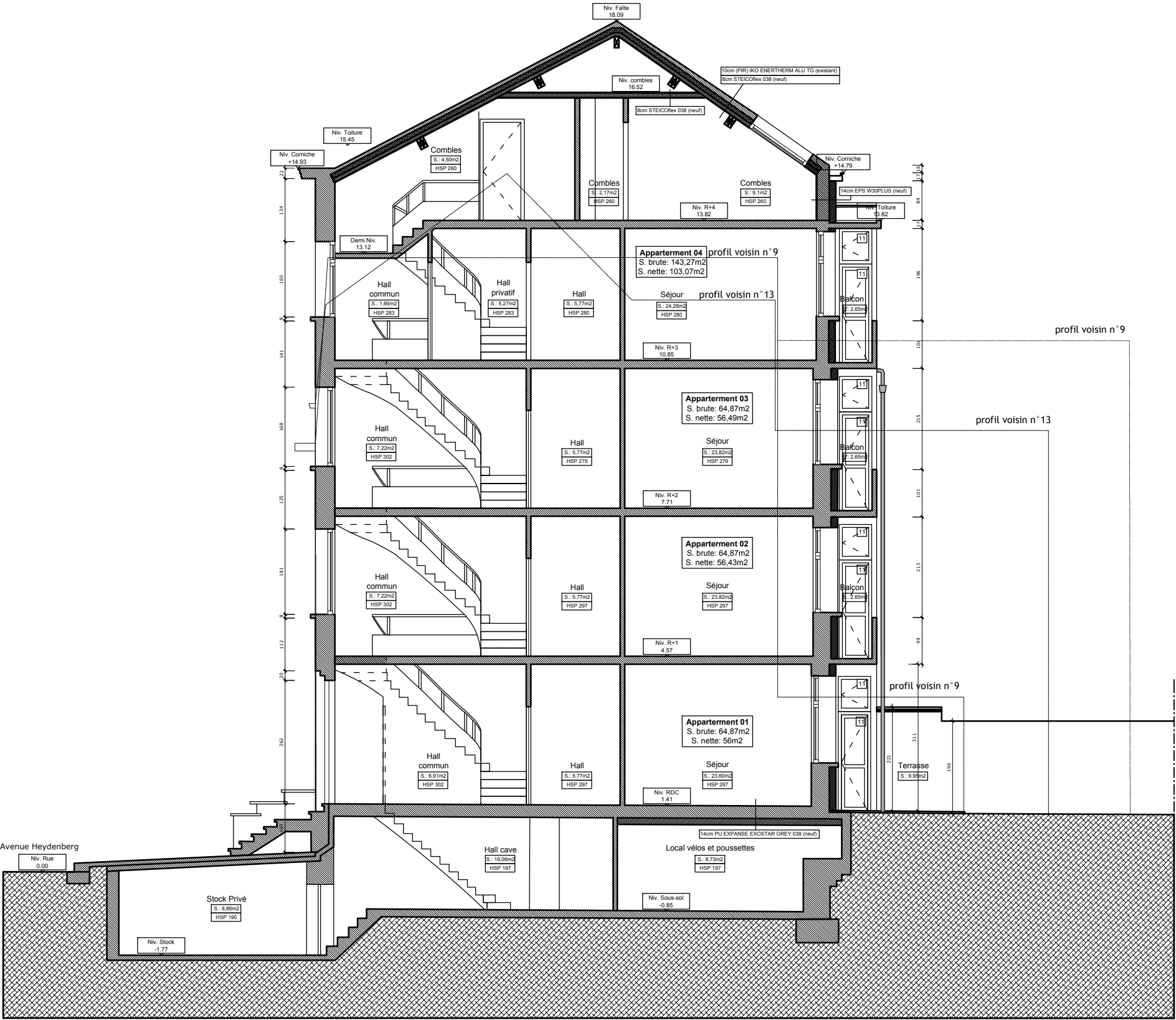

- LÉGENDE DES MATÉRIAUX
- 1 Crépis ton beige
  - 2 Ardoise
  - 3 Châssis PVC ton blanc
  - 4 Châssis en PVC ton blanc
  - 5 Tuile ton rouge
  - 6 Brique horizontal ton rouge
  - 7 Brique vertical ton rouge
  - 8 Crépis ton blanc
  - 9 Pierre de teinte gris clair
  - 10 Porte PVC ton blanc
  - 11 Porte bois ton blanc
  - 12 Auvent en tôle ondulée polycarbonate transparent
  - 13 Velux PVC ton blanc
  - 14 Porte de garage bois ton blanc

Projet : <b>Heydenberg 11</b>  Avenue Heydenberg 11 1200 Woluwe-Saint-Lambert	Maître de l'ouvrage :	Architecte :	Objet du plan :  Coupe	N° de plan :15/30	Echelle : 1/100	Date du plan : 08/09/2025
			Phase :  Situation fait	Format : A3	Index :	Date Index :

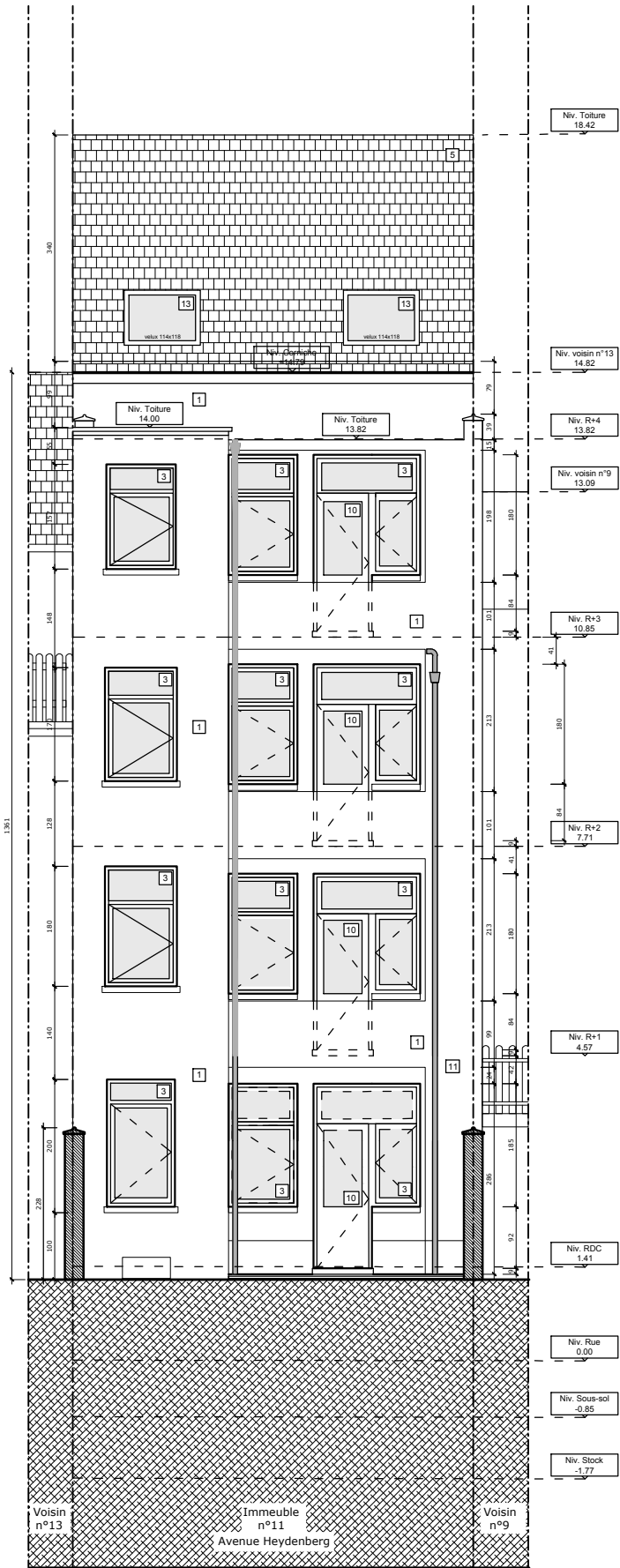
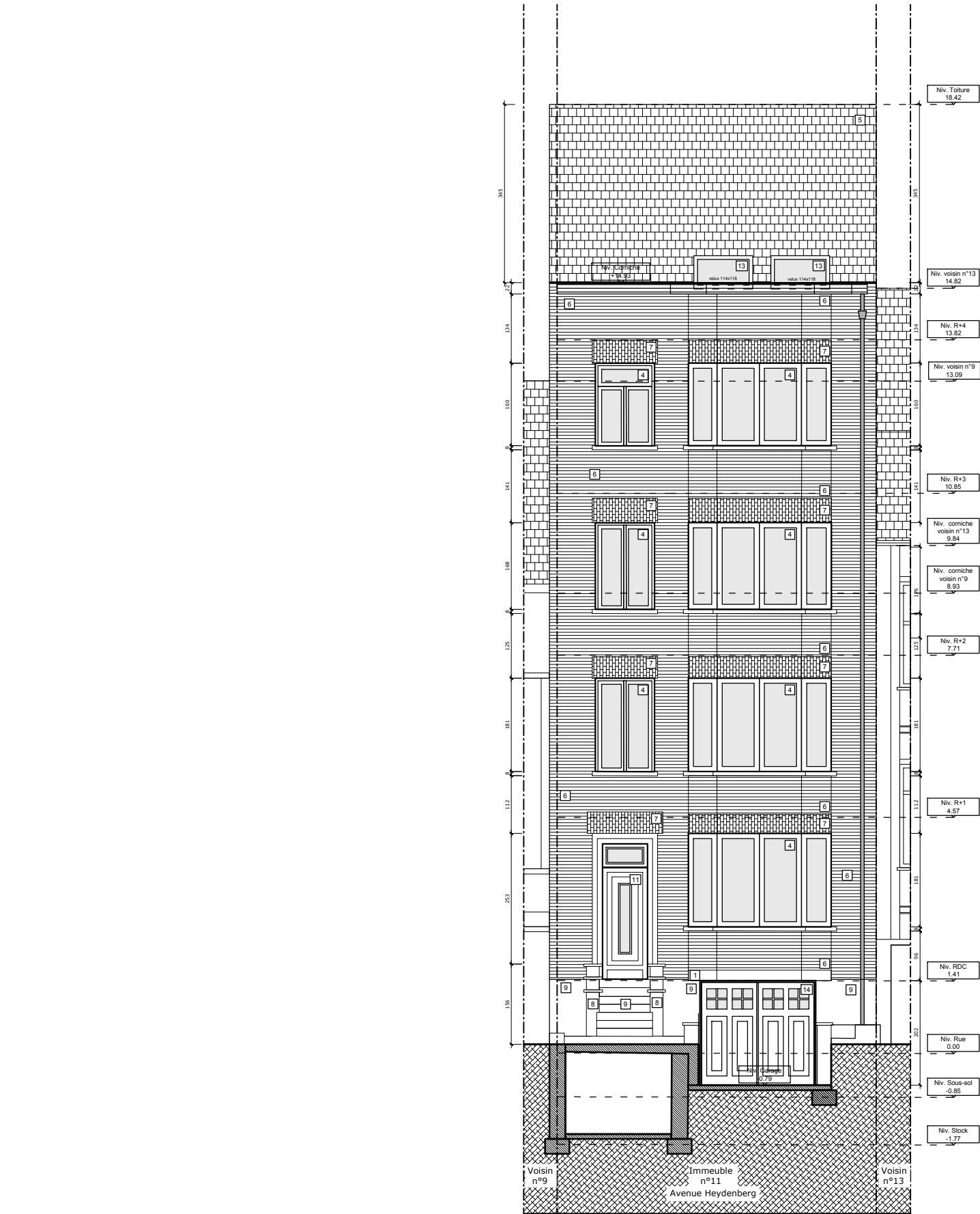

LÉGENDE DES MATÉRIAUX	
1	Crépis ton beige
2	Ardoise
3	Châssis PVC ton blanc
4	Châssis en PVC ton blanc
5	Tuile ton rouge
6	Brique horizontal ton rouge
7	Brique vertical ton rouge
8	Crépis ton blanc
9	Pierre de teinte gris clair
10	Porte PVC ton blanc
11	Porte bois ton blanc
12	Auvent en tôle ondulée polycarbonate transparent
13	Velux PVC ton blanc
14	Porte de garage bois ton blanc

Projet : <b>Heydenberg 11</b>  Avenue Heydenberg 11 1200 Woluwe-Saint-Lambert	Maître de l'ouvrage :	Architecte :	Objet du plan : Elévations côté rue et jardin	N° de plan :16/30	Echelle : 1/100	Date du plan : 08/09/2025
			Phase : Situation fait	Format : A3	Index :	Date Index :

LÉGENDE DES MATÉRIAUX

1

Crépis ton beige

2

Ardoise

3

Châssis PVC ton blanc

4

Châssis en PVC ton blanc

5

Tuile ton rouge

6

Brique horizontal ton rouge

7

Brique vertical ton rouge

8

Crépis ton blanc

9

Pierre de teinte gris clair

10

Porte PVC ton blanc

11

Porte bois ton blanc

12

Auvent en tôle ondulée polycarbonate transparent

13

Velux PVC ton blanc

14

Porte de garage bois ton blanc

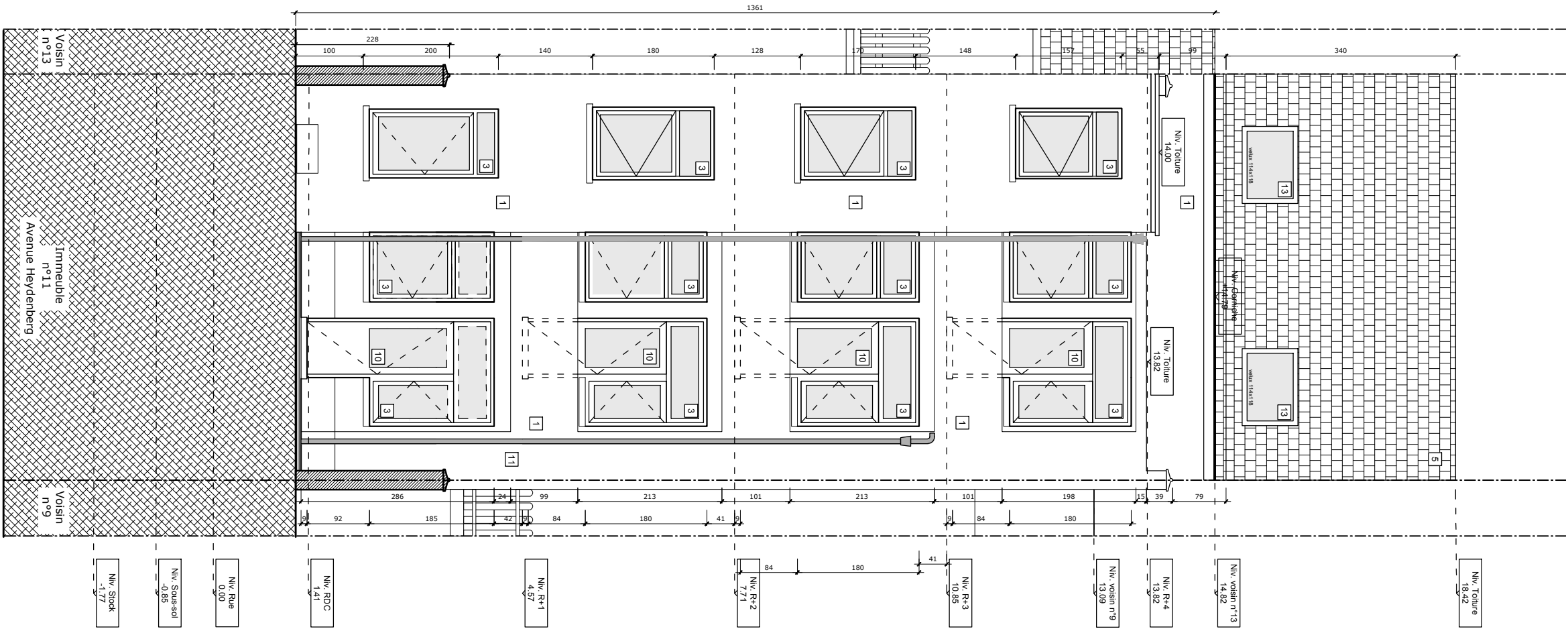

Projet : <b>Heydenberg 11</b>  Avenue Heydenberg 11 1200 Woluwe-Saint-Lambert	Maître de l'ouvrage :	Architecte :	Objet du plan : Elévation arrière	N° de plan :17/30	Echelle : 1/75	Date du plan : 08/09/2025
			Phase : Situation fait	Format : A3	Index :	Date Index :

LÉGENDE DES MATÉRIAUX

1

Crépis ton beige

2

Ardoise

3

Châssis PVC ton blanc

4

Châssis en PVC ton blanc

5

Tuile ton rouge

6

Brique horizontal ton rouge

7

Brique vertical ton rouge

8

Crépis ton blanc

9

Pierre de teinte gris clair

10

Porte PVC ton blanc

11

Porte bois ton blanc

12

Auvent en tôle ondulée polycarbonate transparent

13

Velux PVC ton blanc

14

Porte de garage bois ton blanc

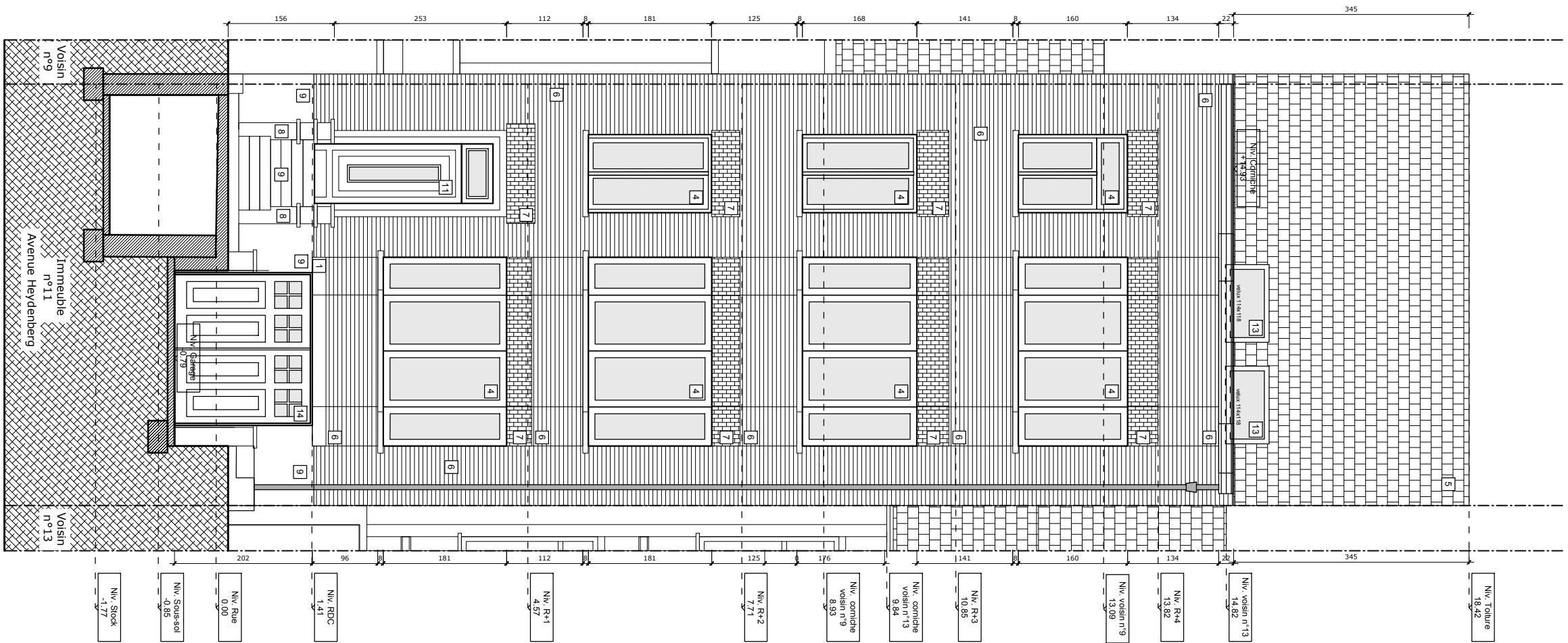

Projet : <b>Heydenberg 11</b>  Avenue Heydenberg 11 1200 Woluwe-Saint-Lambert	Maître de l'ouvrage :	Architecte :	Objet du plan : Elévation à rue	N° de plan :18/30	Echelle : 1/75	Date du plan : 08/09/2025
			Phase : Situation fait	Format : A3	Index :	Date Index :



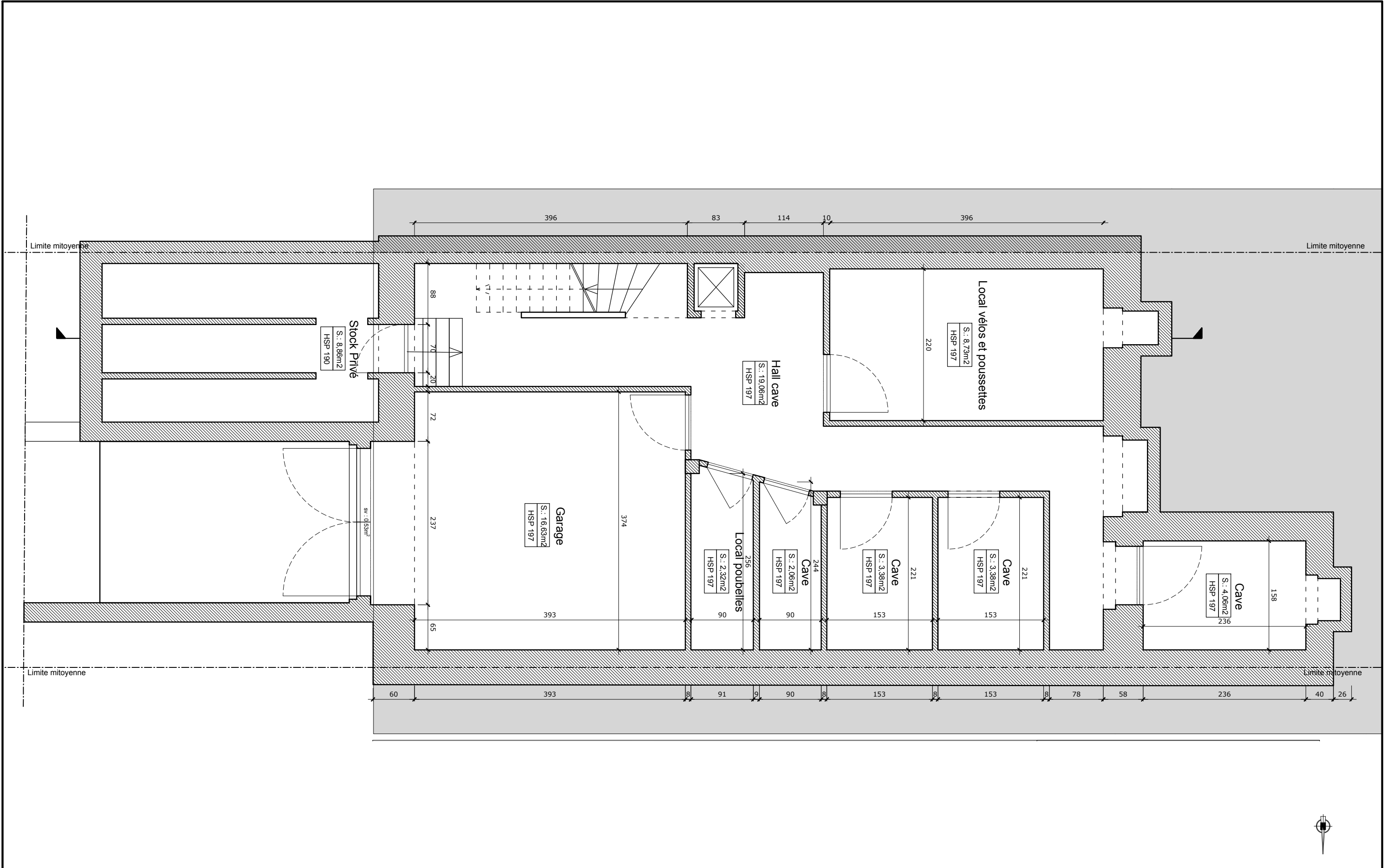

<b>Projet :</b> <b>Heydenberg 11</b>  Avenue Heydenberg 11 1200 Woluwe-Saint-Lambert	<b>Maître de l'ouvrage :</b>	<b>Architecte :</b>	<b>Objet du plan :</b> Plan sous-sol	<b>N° de plan :</b> 19/30	<b>Echelle :</b> 1/50	<b>Date du plan :</b> 08/09/2025
			<b>Phase :</b> Situation projetée	<b>Format :</b> A3	<b>Index :</b>	<b>Date Index :</b>

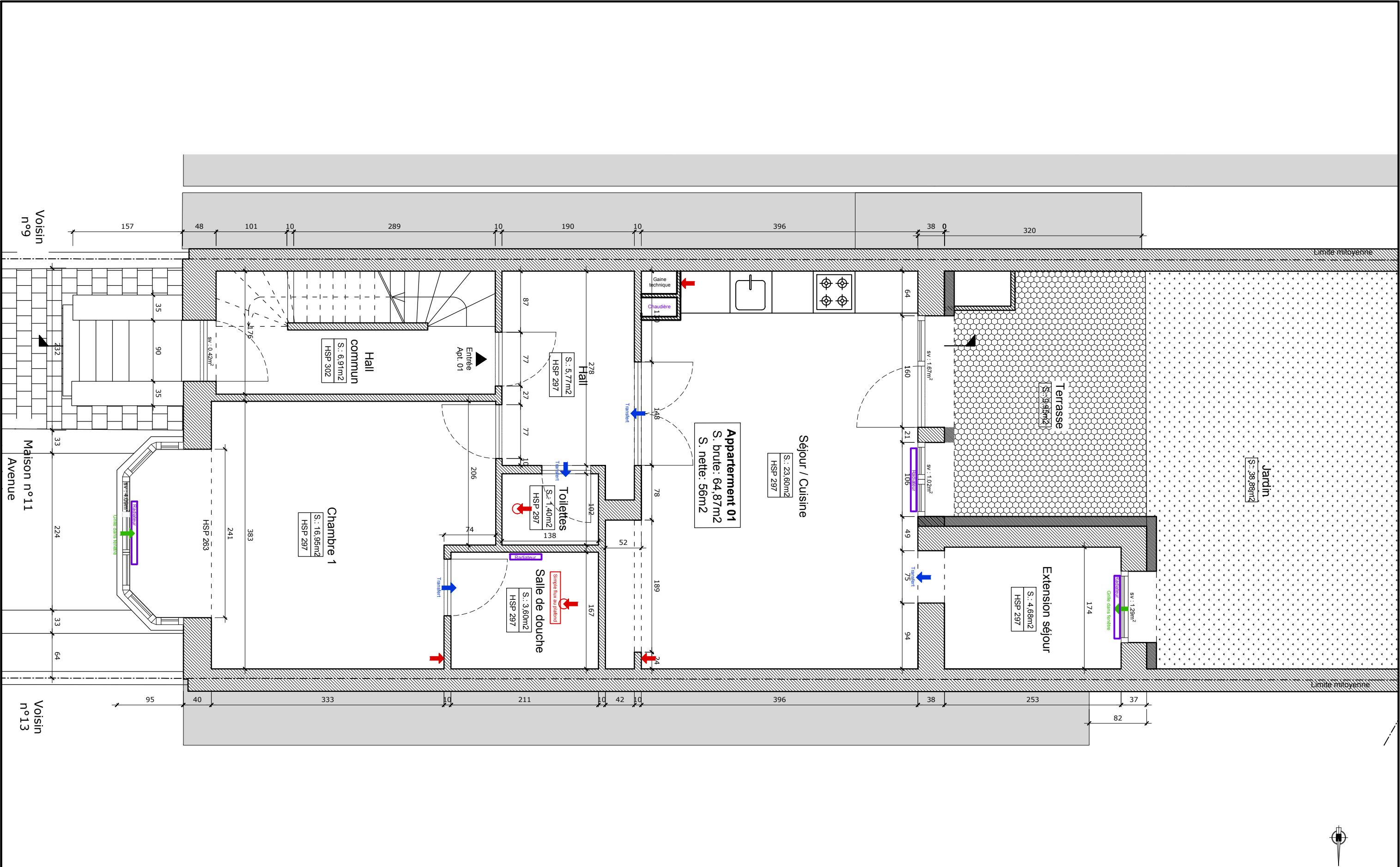

Projet : <b>Heydenberg 11</b>  Avenue Heydenberg 11 1200 Woluwe-Saint-Lambert	Maître de l'ouvrage :	Architecte :	Objet du plan : Plan du Rez-de-chaussée	N° de plan :20/30	Echelle : 1/50	Date du plan : 08/09/2025
			Phase : Situation projetée	Format : A3	Index :	Date Index :



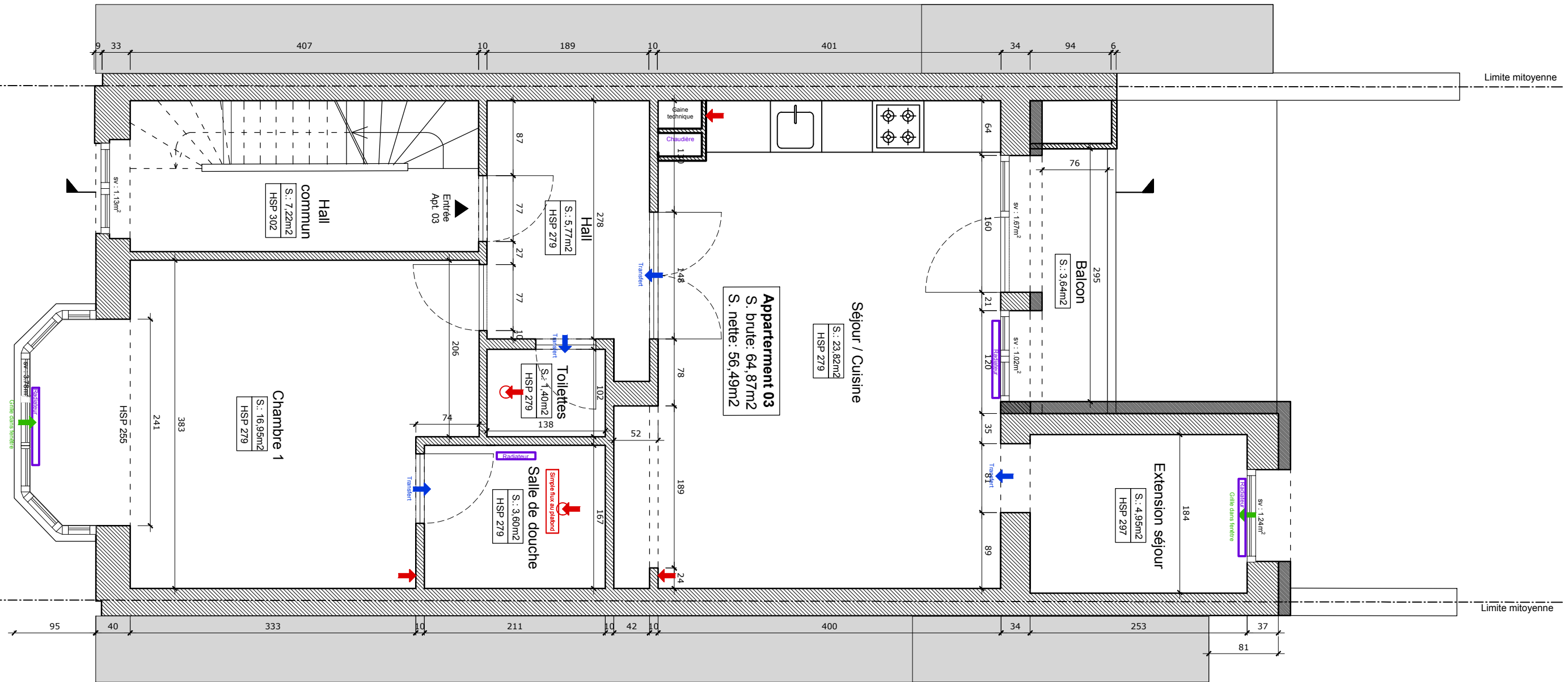

Projet : <b>Heydenberg 11</b>  Avenue Heydenberg 11 1200 Woluwe-Saint-Lambert	Maître de l'ouvrage :	Architecte :	Objet du plan : Plan du 2 <sup>ème</sup> étage	N° de plan :22/30	Echelle : 1/50	Date du plan : 08/09/2025
			Phase : Situation projetée	Format : A3	Index :	Date Index :

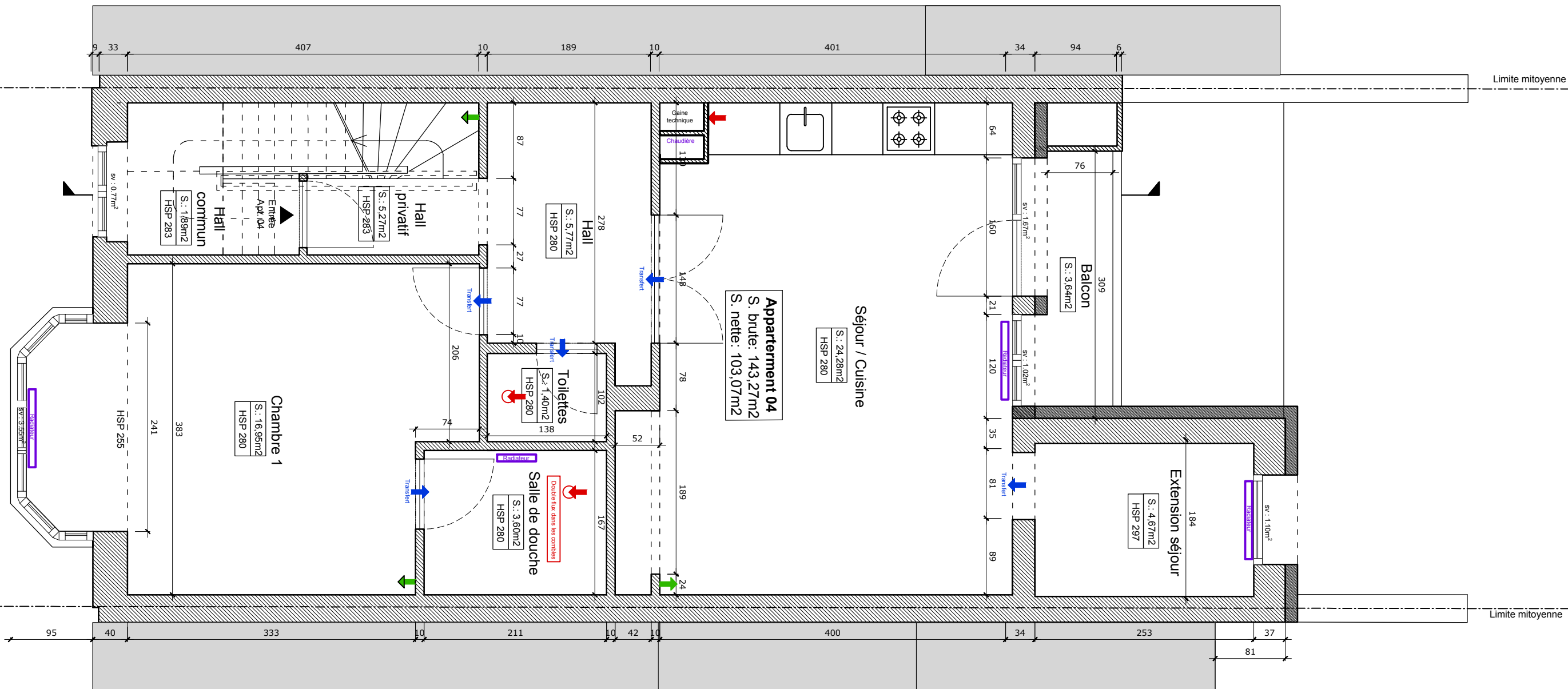

Projet : <b>Heydenberg 11</b>  Avenue Heydenberg 11 1200 Woluwe-Saint-Lambert	Maître de l'ouvrage :	Architecte :	Objet du plan : Plan du 3 <sup>ème</sup> étage	N° de plan :23/30	Echelle : 1/50	Date du plan : 08/09/2025
			Phase : Situation projetée	Format : A3	Index :	Date Index :



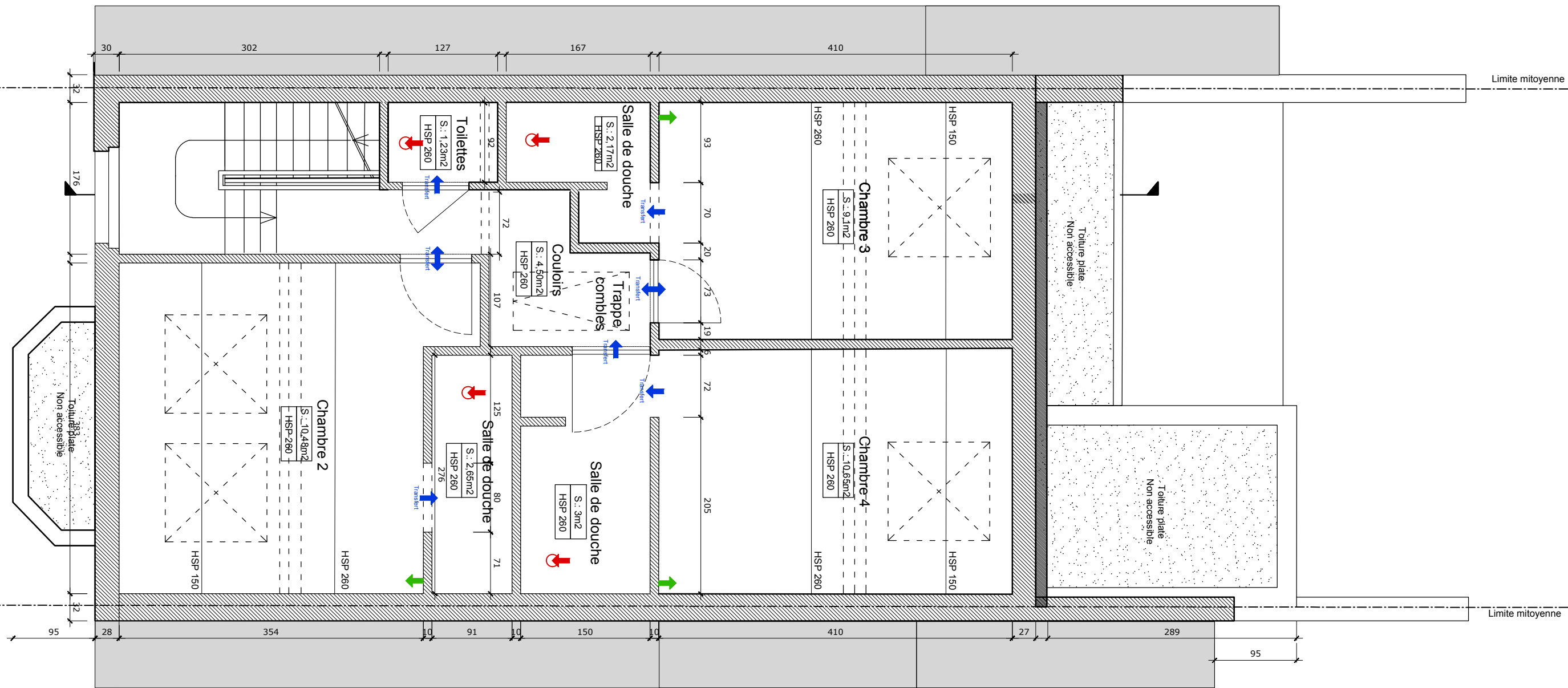

<b>Projet :</b> <u>Heydenberg 11</u> Avenue Heydenberg 11 1200 Woluwe-Saint-Lambert	<b>Maître de l'ouvrage :</b>	<b>Architecte :</b>	<b>Objet du plan :</b> Plan du 4 <sup>ème</sup> étage	<b>N° de plan :</b> 24/30	<b>Echelle :</b> 1/50	<b>Date du plan :</b> 08/09/2025
			<b>Phase :</b> Situation projetée	<b>Format :</b> A3	<b>Index :</b>	<b>Date Index :</b>

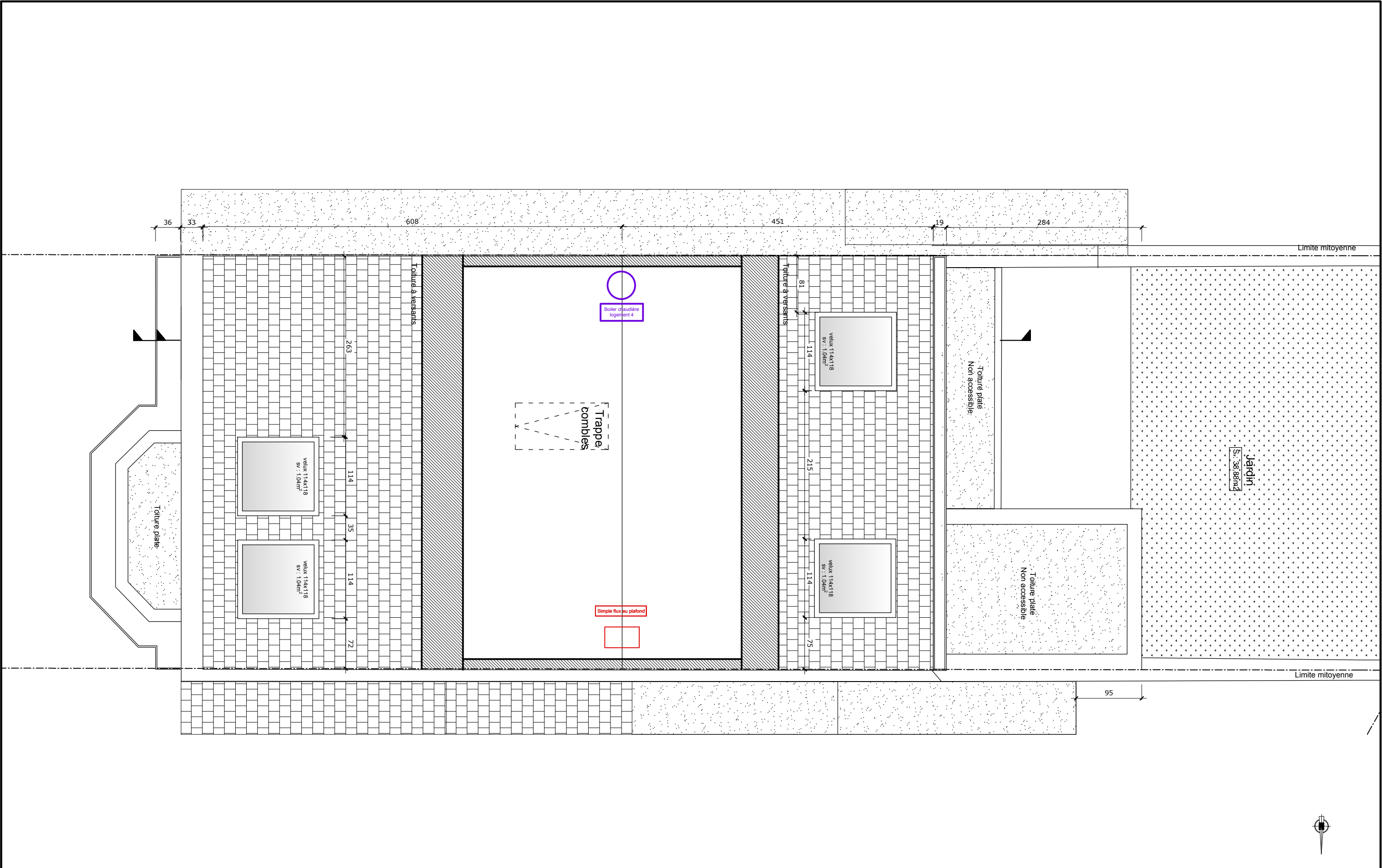

<b>Projet :</b> Heydenberg 11 Avenue Heydenberg 11 1200 Woluwe-Saint-Lambert	<b>Maître de l'ouvrage :</b>	<b>Architecte :</b>	<b>Objet du plan :</b> Plan combles	<b>N° de plan :</b> 25/30	<b>Echelle :</b> 1/50	<b>Date du plan :</b> 08/09/2025
			<b>Phase :</b> Situation projetée	<b>Format :</b> A3	<b>Index :</b>	<b>Date Index :</b>





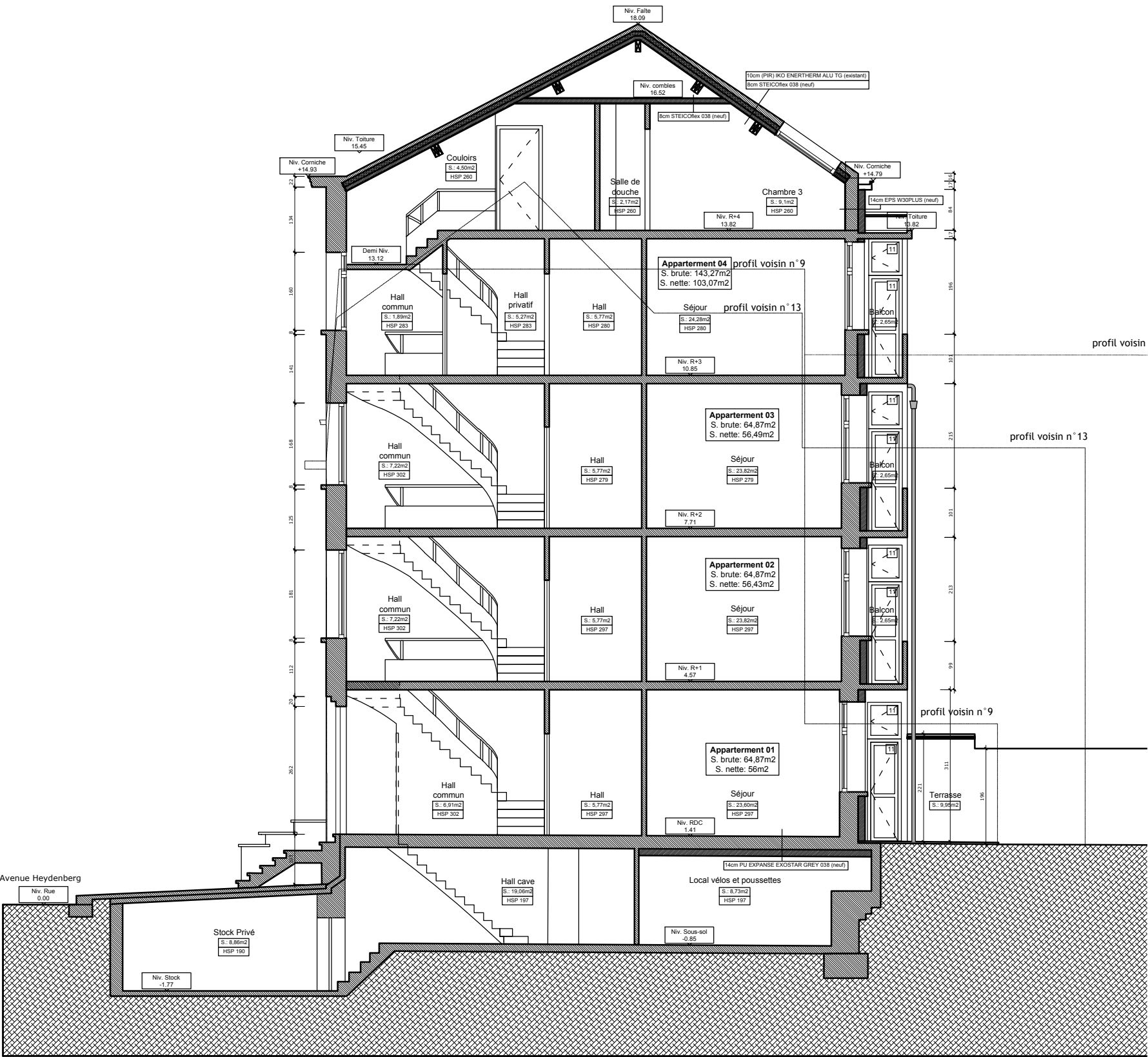

LÉGENDE DES MATÉRIAUX	
1	Crépis ton beige
2	Ardoise
3	Châssis PVC ton blanc
4	Châssis en pristin état
5	Tuile ton rouge
6	Brique horizontal ton rouge
7	Brique vertical ton rouge
8	Crépis ton blanc
9	Pierre de teinte gris clair
10	Porte PVC ton blanc
11	Porte bois ton blanc
12	Auvent en tôle ondulée polycarbonate transparent
13	Velux PVC ton blanc
14	Porte de garage bois ton blanc

Projet : <b>Heydenberg 11</b>  Avenue Heydenberg 11 1200 Woluwe-Saint-Lambert	Maître de l'ouvrage :	Architecte :	Objet du plan :  Coupe	N° de plan :27/30	Echelle : 1/100	Date du plan : 08/09/2025
			Phase :  Situation projetée	Format :  A3	Index :	Date Index :



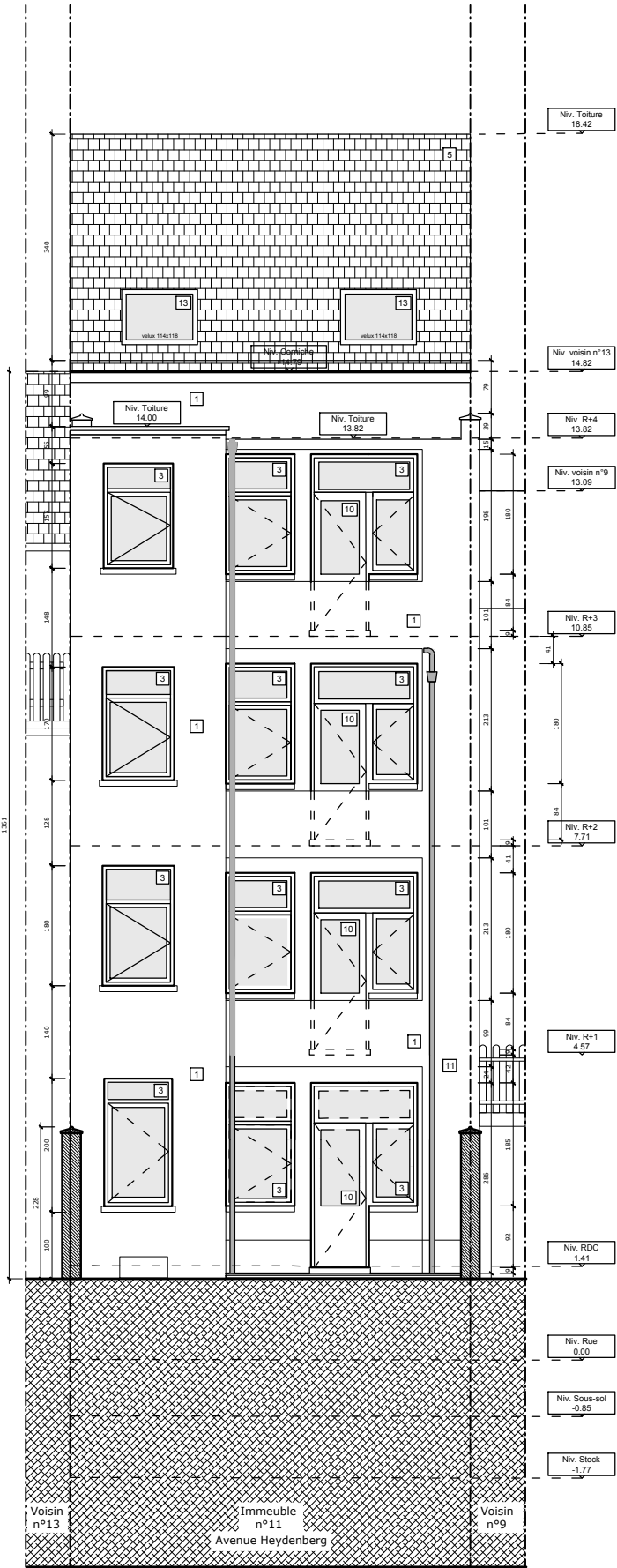

- LÉGENDE DES MATÉRIAUX
- 1 Crépis ton beige
  - 2 Ardoise
  - 3 Châssis PVC ton blanc
  - 4 Châssis en pristin état
  - 5 Tuile ton rouge
  - 6 Brique horizontal ton rouge
  - 7 Brique vertical ton rouge
  - 8 Crépis ton blanc
  - 9 Pierre de teinte gris clair
  - 10 Porte PVC ton blanc
  - 11 Porte bois ton blanc
  - 12 Auvent en tôle ondulée polycarbonate transparent
  - 13 Velux PVC ton blanc
  - 14 Porte de garage bois ton blanc

Projet : <b>Heydenberg 11</b>  Avenue Heydenberg 11 1200 Woluwe-Saint-Lambert	Maître de l'ouvrage :	Architecte :	Objet du plan : Elévations côté rue et jardin	N° de plan :28/30	Echelle : 1/100	Date du plan : 08/09/2025
			Phase : Situation projetée	Format : A3	Index :	Date Index :

- LÉGENDE DES MATÉRIAUX
- 1

Crépis ton beige
- 2

Ardoise
- 3

Chassis PVC ton blanc
- 4

Chassis en pristin état
- 5

Tuile ton rouge
- 6

Brque horizontal ton rouge
- 7

Brque vertical ton rouge
- 8

Crépis ton blanc
- 9

Pierre de teinte gris clair
- 10

Porte PVC ton blanc
- 11

Porte bois ton blanc
- 12

Auvent en tôle ondulée polycarbonate transparent
- 13

Velux PVC ton blanc
- 14

Porte de garage bois ton blanc

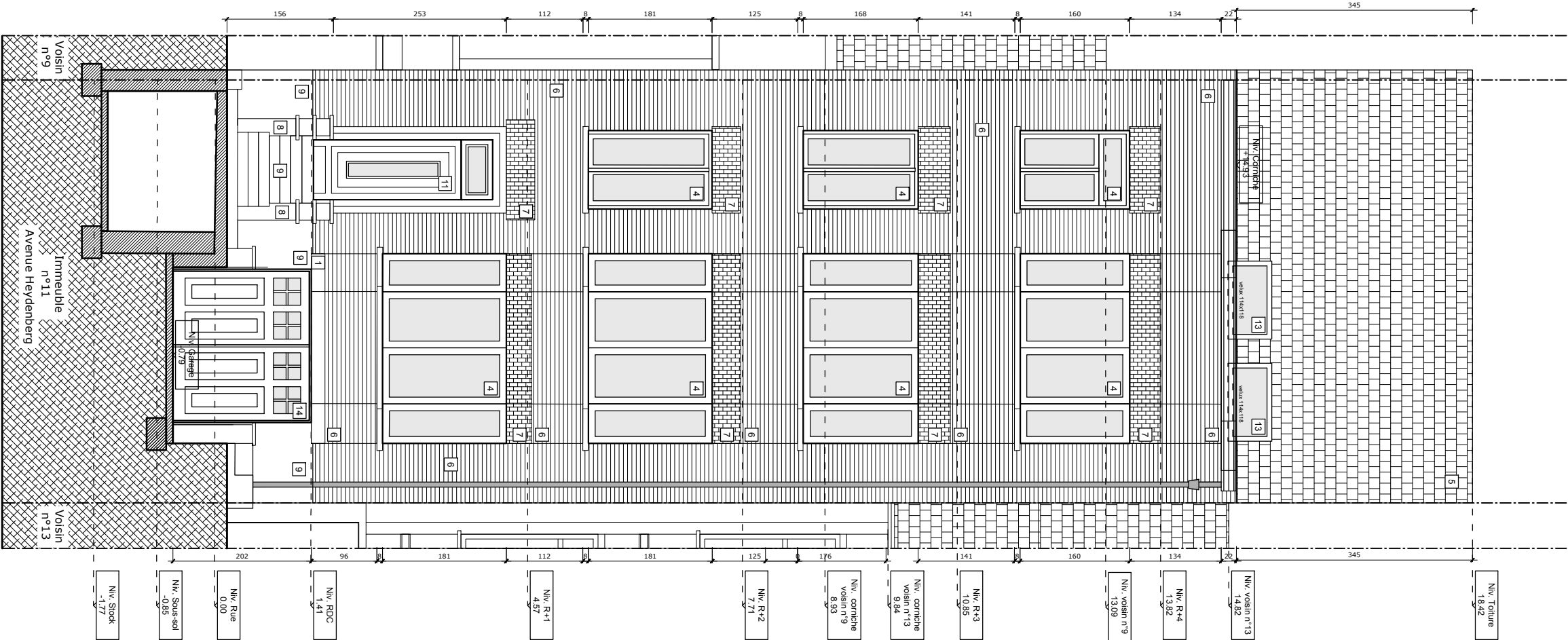

Projet : <b>Heydenberg 11</b>  Avenue Heydenberg 11 1200 Woluwe-Saint-Lambert	Maître de l'ouvrage :	Architecte :	Objet du plan : Elévation à rue	N° de plan :29/30	Echelle : 1/75	Date du plan : 08/09/2025
			Phase : Situation projetée	Format : A3	Index :	Date Index :

LÉGENDE DES MATÉRIAUX

1

Crépis ton beige

2

Ardoise

3

Chassis PVC ton blanc

4

Chassis en pristin état

5

Tuile ton rouge

6

Brque horizontal ton rouge

7

Brque vertical ton rouge

8

Crépis ton blanc

9

Pierre de teinte gris clair

10

Porte PVC ton blanc

11

Porte bois ton blanc

12

Auvent en tôle ondulée polycarbonate transparent

13

Velux PVC ton blanc

14

Porte de garage bois ton blanc

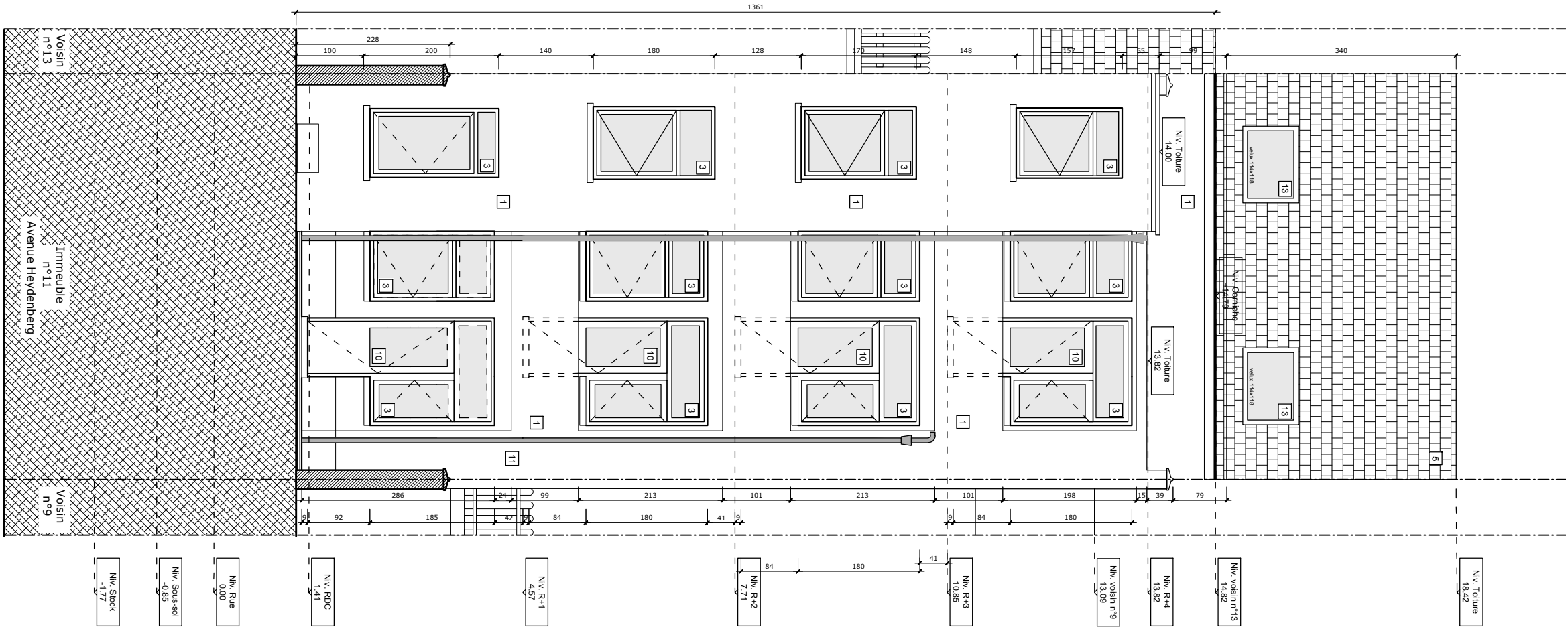

<div>Projet :<div>Heydenberg 11</div><div>Avenue Heydenberg 11 1200 Woluwe-Saint-Lambert</div></div>	<div>Maître de l'ouvrage :</div>	<div>Architecte :</div>	<div>Objet du plan :<div>Elévation arrière</div></div>	<div>N° de plan :30/30</div>	<div>Echelle : 1/75</div>	<div>Date du plan : 08/09/2025</div>
			<div>Phase :<div>Situation projetée</div></div>	<div>Format : A3</div>	<div>Index :</div>	<div>Date Index :</div>